Şəxsin xarici ölkədəki əmək fəaliyyətinin uçotunun aparılması
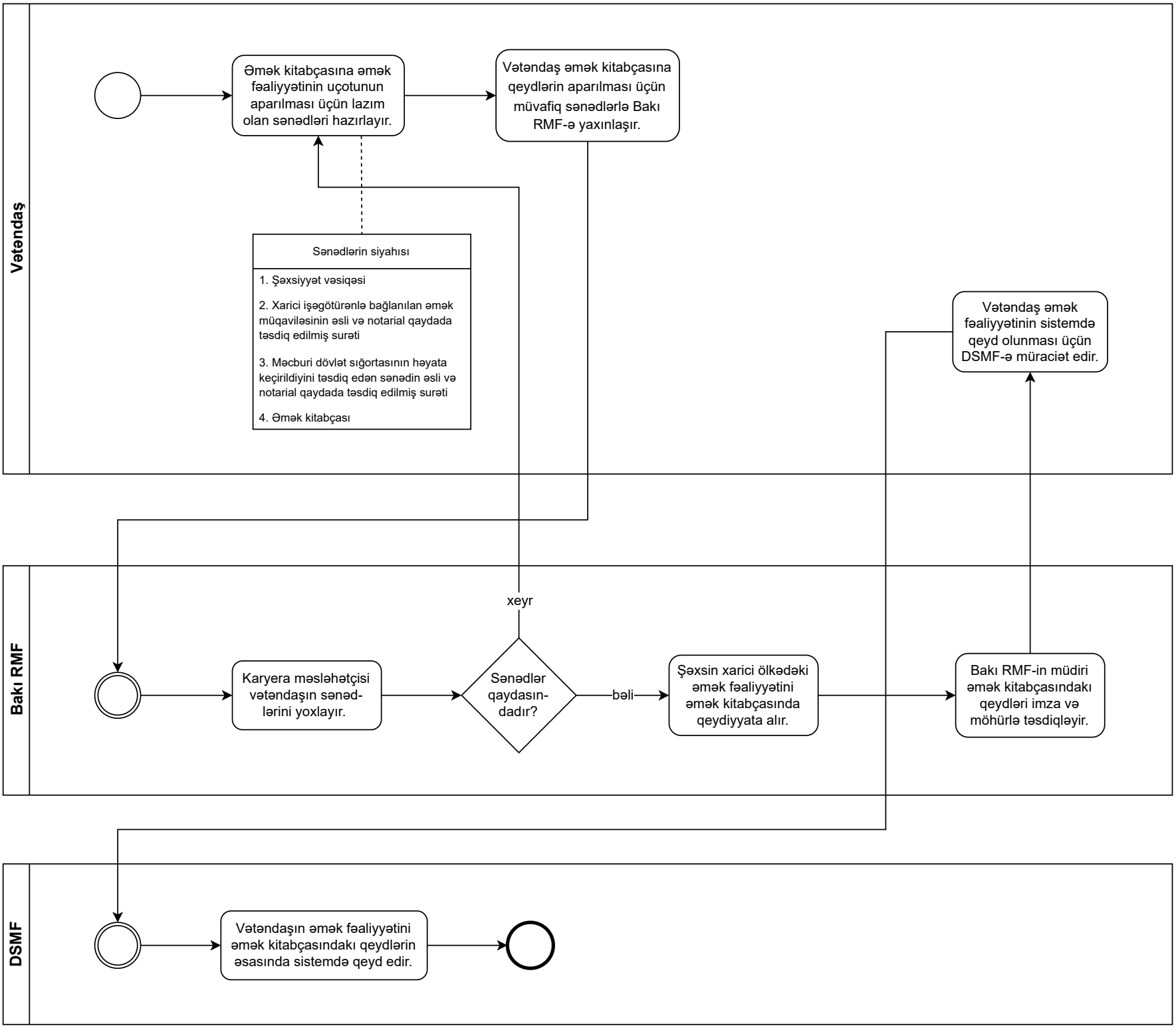
Tarix: 16.12.2022
Versiya: 1.1