Sosial iş yerlərində işçilərin əməkhaqqının bir hissəsinin maliyyələşdirilməsi xidmətinin iş axışı diaqramı

Versiya: 1.2
Tarix: 19.05.2022

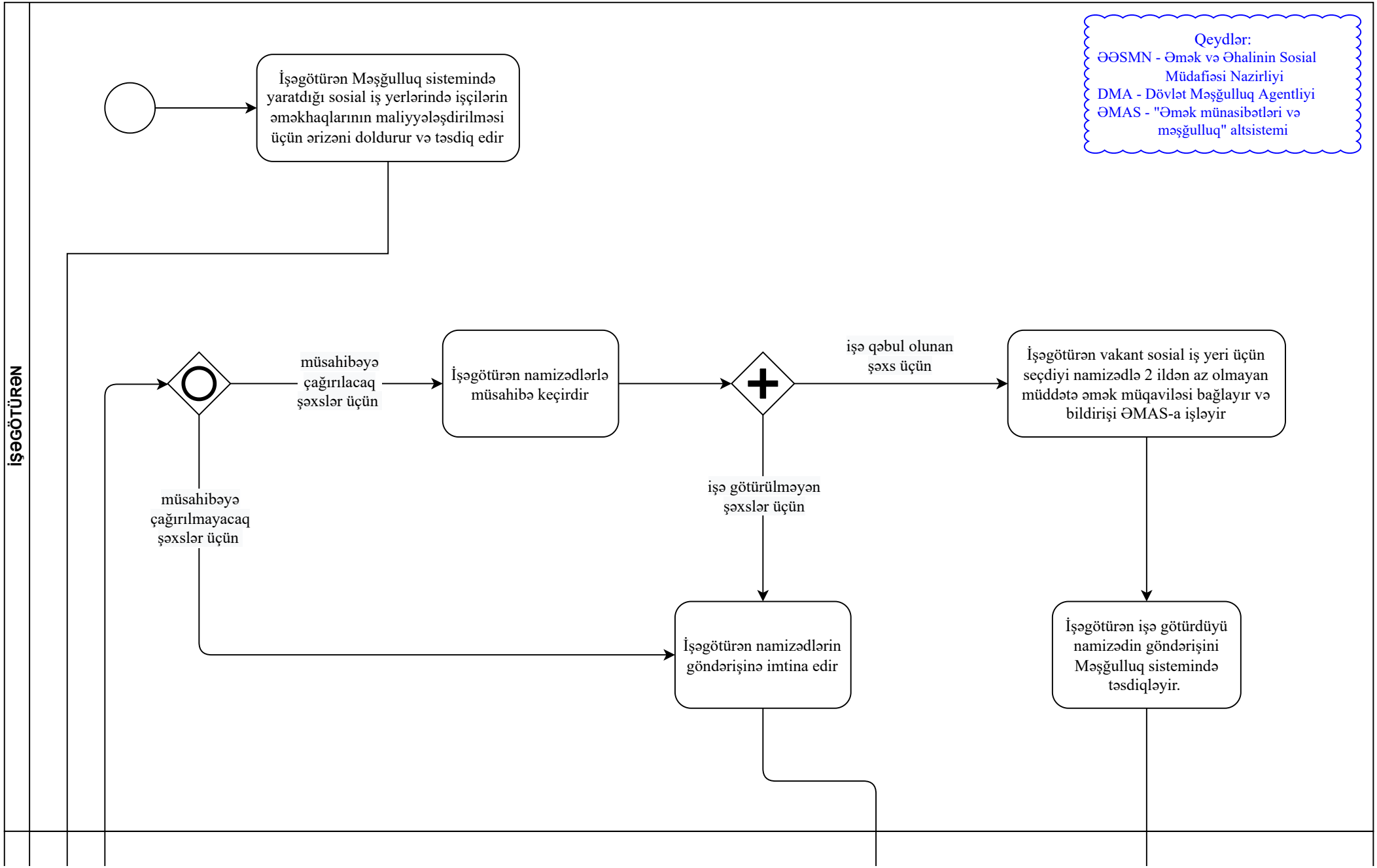

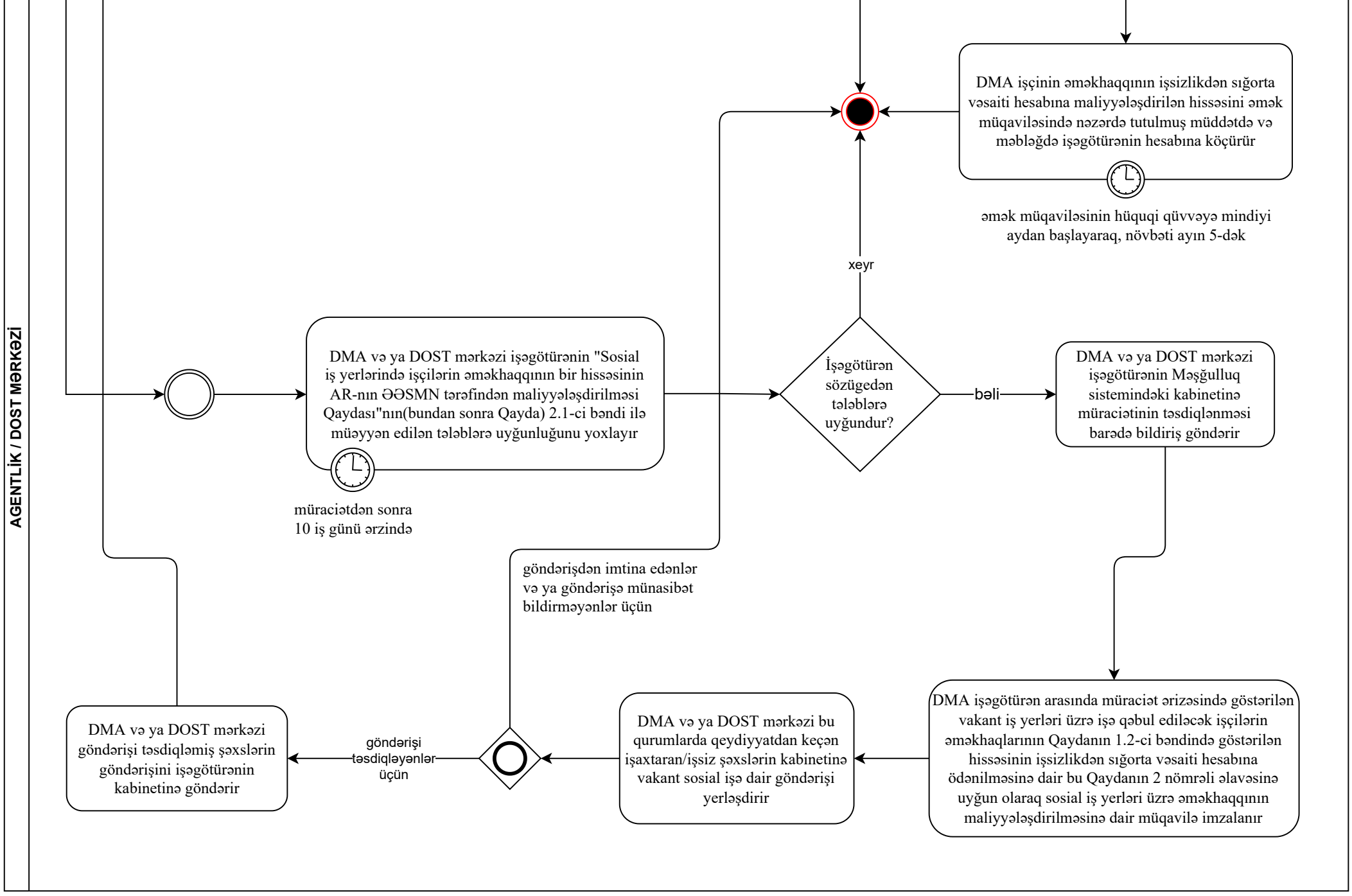
AGENTLİK / DOST MƏRKƏZİ
DMA və ya DOST mərkəzi işəgötürənin "Sosial iş yerlərində işçilərin əməkhaqqının bir hissəsinin AR-nın ƏƏSMN tərəfindən maliyyələşdirilməsi Qaydası"nın(bundan sonra Qayda) 2.1-ci bəndi ilə müəyyən edilən tələblərə uyğunluğunu yoxlayır
müraciətdən sonra 10 iş günü ərzində
İşəgötürən sözügedən tələblərə uyğundur?
xeyr
bəli
DMA və ya DOST mərkəzi işəgötürənin Məşğulluq sistemindəki kabinetinə müraciətinin təsdiqlənməsi barədə bildiriş göndərir
DMA işçinin əməkhaqqının işsizlikdən sığorta vəsaiti hesabına maliyyələşdirilən hissəsini əmək müqaviləsində nəzərdə tutulmuş müddətdə və məbləğdə işəgötürənin hesabına köçürür
əmək müqaviləsinin hüquqi qüvvəyə mindiyi aydan başlayaraq, növbəti ayın 5-dək
DMA işəgötürən arasında müraciət ərizəsində göstərilən vakant iş yerləri üzrə işə qəbul ediləcək işçilərin əməkhaqlarının Qaydanın 1.2-ci bəndində göstərilən hissəsinin işsizlikdən sığorta vəsaiti hesabına ödənilməsinə dair bu Qaydanın 2 nömrəli əlavəsinə uyğun olaraq sosial iş yerləri üzrə əməkhaqqının maliyyələşdirilməsinə dair müqavilə imzalanır
DMA və ya DOST mərkəzi bu qurumlarda qeydiyyatdan keçən işaxtaran/işsiz şəxslərin kabinetinə vakant sosial işə dair göndərişi yerləşdirir
göndərişdən imtina edənlər və ya göndərişə münasibət bildirməyənlər üçün
göndərişi təsdiqləyənlər üçün
DMA və ya DOST mərkəzi göndərişi təsdiqləmiş şəxslərin göndərişini işəgötürənin kabinetinə göndərir